



GLOBE SEAL

Sello de seguridad metálico, tipo pulsera



Beneficios:

- Alta resistencia a la tensión
- Recubierto por un baño electrolítico de estaño.

Aplicaciones:

- Auto tanques
- Cajas seca y húmeda
- Correos
- Contenedores
- Almacenes



Colores: Natural

Dimensiones:

Longitud total: 215 mm

Circunferencia: 185 mm

Ancho de banda: 8.1 mm

Circunferencia de la bóveda: 15.9 mm

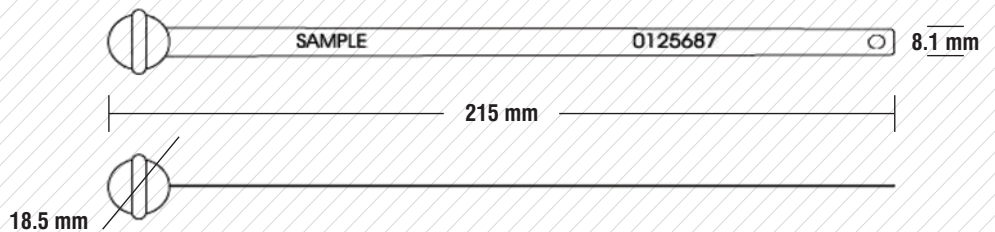

Características:

Cuerpo: Acero al bajo carbón.

Mecanismo de cierre: Doble aro de seguridad en el interior de una bóveda esférica.

Resistencia: A la tensión 155Lbs (70.30kgf) temperatura de operación -10° a + 80° C resistencia a hidrocarburos, aditivos y químicos.

Embalaje:

Opción 1,000 pzas: 1,000 en caja de cartón

Identificación:

Grabado de alto relieve: Numeración y nombre del cliente.